



# Divalto Comptabilité

Comptabilité - immobilisations  
budgets - liasse fiscale



**Divalto Comptabilité** est une solution de gestion complète et fiable, adaptée à toutes les PME et PMI. Sa richesse fonctionnelle en fait un véritable outil de gestion.



## SAISIE DES ÉCRITURES

❖ La saisie des écritures se fait par journal ou par lot.

L'utilisation de modèles d'écritures permet d'optimiser le confort et la vitesse de saisie tout en diminuant les risques d'erreurs.

A tout moment de la saisie on peut consulter le plan comptable, créer un compte, ventiler une ligne en analytique.

La saisie des écritures se fait dans un brouillard. Les écritures peuvent être modifiées ou supprimées jusqu'à la validation définitive des journaux. Les écritures de brouillard apparaissent dans les interrogations et les impressions (Grand-Livre, balance...) avec un signe distinctif.

La saisie d'écriture, tout comme l'interrogation est une fonction confidentialisée.

❖ Le code utilisateur et la date sont mémorisés lors de la saisie et en modification. Les fonctions de lettrage et de pointage sont accessibles en cours de saisie. Le lettrage est manuel ou automatique sur le numéro de facture ou le montant. Les écritures non lettrées sont affichées et imprimées sur les extraits de compte. Les écritures extra-comptables, comme par exemple les écritures provisoires de situation mensuelle, peuvent être facilement transformées en écritures comptables, et inversement.

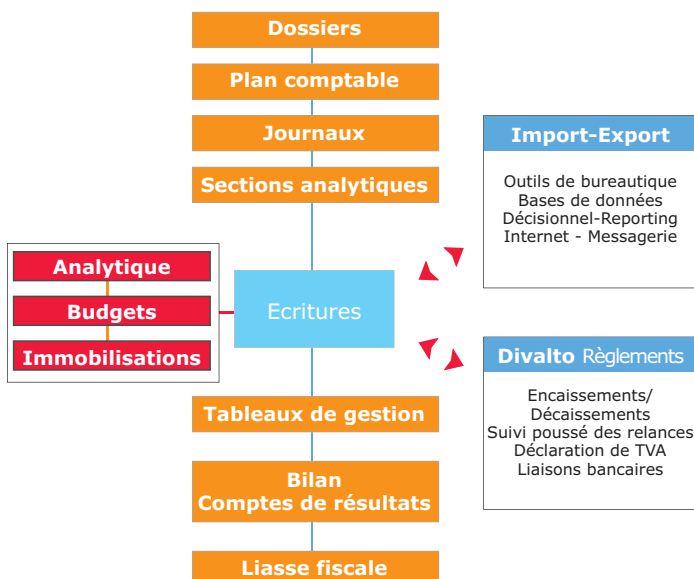
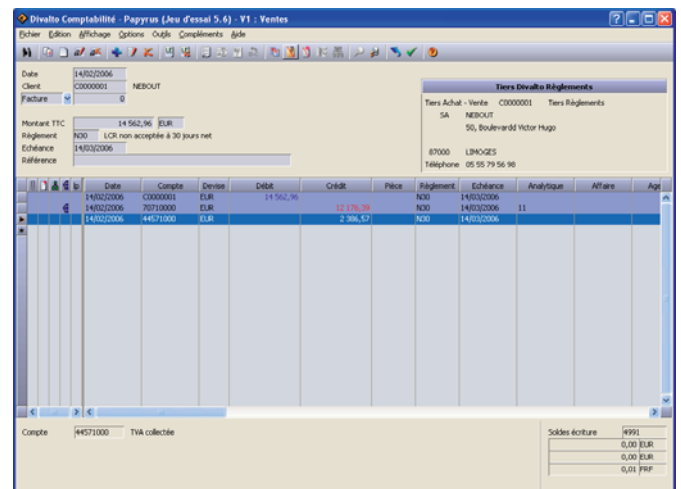

## INTERROGATIONS

❖ Le programme d'interrogation est multi-critères et permet d'interroger un journal, un compte ou une balance. Par exemple, l'interrogation d'un compte permet, après sélection (écritures lettrées ou non, écritures comptables, extra-comptables, de budget, dans une fourchette de journaux...) d'accéder au compte par date, par échéance ou par pièce et de visualiser, par un simple clic souris, l'écriture complète, le lettrage ou le pointage associé.

La balance est disponible à l'écran, instantanément et à tout moment.

Dans l'interrogation de compte, on peut passer très simplement à l'interrogation du journal concerné, modifier les écritures et revenir à l'interrogation de compte. La puissance du programme en fait un outil d'analyse indispensable.



## ANALYTIQUE

❖ **Divalto** Comptabilité est un module puissant au service du contrôle de gestion.

Quatre axes divisés chacun en quatre sections peuvent être définis pour la ventilation des écritures, de manière indépendante ou croisée. L'intitulé de chacun des axes est personnalisable.

Les clés de répartition pour les différentes sections, par exemple une surface de locaux, simplifient la saisie et la ventilation.

La gestion des budgets peut se faire par centre analytique.

Toutes les éditions analytiques sont disponibles et paramétrables. Il en va de même pour les autres éditions.

## GESTION DES IMMOBILISATIONS

❖ La gestion des immobilisations permet le calcul des amortissements économiques, fiscaux, dérogatoires, les dotations aux amortissements et les cessions. Elle dispose de nombreuses éditions telles que plans et tableaux d'amortissement, tableaux de simulation par compte ou axe analytique.

Conformément aux normes IFRS, la gestion des composants est intégrée tout comme les dépréciations et reprises de dépréciations.

Libellé	Solde période en ELR	Solde exercice en ELR	Solde période en FRF	Solde exercice en FRF
Atelier A	89 995,02	89 995,02	590 328,09	590 328,09
Atelier B	-70 604,90	-70 604,90	-463 150,97	-463 150,97
Atelier C	-44 441,52	-44 441,52	-291 517,44	-291 517,44
Atelier D	160 792,96	160 792,96	1 054 727,22	1 054 727,22
Atelier E	4 886,49	4 886,49	32 054,44	32 054,44
Atelier F	6 151,21	6 151,21	40 346,91	40 346,91
Atelier G	33 212,60	33 212,60	217 867,91	217 867,91
Atelier H	-30 081,78	-30 081,78	-197 323,40	-197 323,40
Atelier I	-497,44	-497,44	-4 575,00	-4 575,00
Atelier J	-1 608,34	-1 608,34	-10 550,00	-10 550,00
Atelier K	-27 775,98	-27 775,98	-182 198,40	-182 198,40
Atelier L	-11 110,38	-11 110,38	-72 879,36	-72 879,36
Atelier M	-11 110,38	-11 110,38	-72 879,36	-72 879,36

Paramètre	Linéaire	Fiscale
Méthode	Linéaire	Linéaire
Dotation manuelle		
Durée	15,000	15,000
Dégressivité		
Taux	6,670	6,670
Plan d'amortissement		
Valeur résiduelle attendue	2891,57	
Base	49 000,00	49 000,00
Amortissements	8 746,02	11 342,22
Dépréciations	0,00	0,00
Valeur résiduelle	39 253,98	36 657,78
Dérogatoire		2 396,20

## BUDGET

❖ **Divalto** Comptabilité intègre une aide à l'élaboration des budgets.

Les budgets sont saisis avec ventilation analytique éventuelle et répartition périodique des montants automatiques.

Toutes les données budgétaires sont facilement exploitables dans un tableau. Différentes fonctions permettent l'analyse des budgets en tenant compte de prévisions optimistes ou pessimistes.

## CLÔTURE ET BILAN

❖ **Divalto** Comptabilité autorise un nombre illimité d'exercices en ligne.

Le logiciel conserve un historique des écritures après clôture et conserve sur plusieurs exercices les débits-crédits mensuels, même après l'épuration optionnelle. Une procédure de fermeture de compte permet d'éviter l'utilisation de comptes périmés, tout en gardant l'historique des mouvements.

Poste	Libellé	Compte	Initial	Budget	Nouveau montant
100	CA Marchandises	7071000	375 000,00		
110	CA prestations	7072000	25 243,99		
140	Autres produits	7095000	14 666,64		
200	Achats et variations de stocks	6070000	164 999,97		
300	Locaux	6130000	28 566,64		
310	Sous-traitance	6040000	0,00		
320	Communication	6230000	0,00		
330	Déplacements et véhicules	6250000	3 375,00		
340	Télécommunications	6261000	6 000,00		
350	Autres charges externes	6200000	0,00		
400	Impôts et taxes	6300000	7 450,97		
500	Salaires et charges	6410000	164 999,97		
600	Amortissements	6811000	29 976,00		
650	Provisions	6817000	0,00		
700	Résultat financier	6611000	0,00		
900	Résultat exceptionnel	6710000	0,00		



## LIASSE FISCALE

Le module de gestion de la liasse fiscale utilise un paramétrage standard. Il est possible de le modifier afin d'inclure/exclure certains comptes. Un certain nombre d'outils permettent de contrôler la cohérence du paramétrage de la liasse. Les différents feuillets de la liasse fiscale sont agréés par l'administration fiscale (régime BIC).

Code	Description	Montant	Montant	Montant
01	Capital inscrit sans appel			
02	Prise d'établissement			
03	Prise de créances et dérogations			
04	Créances, ventes et décaissements			
05	Autres immobilisations incorporelles			
06	Autres immobilisations corporelles			
07	Autres immobilisations financières			
08	Trésorerie			
09	Créances			
10	Total bilan	31 183	31 183	31 183

## IMPORT-EXPORT DE DONNÉES

**Divalto** Comptabilité s'intègre parfaitement dans votre environnement informatique quel qu'il soit. La liaison directe avec les autres modules offre un gain de temps et une plus grande sécurité.

Il s'interface aussi très facilement à d'autres applications existantes de votre système actuel.

Le programme d'intégration contrôle les écritures provenant des ventes, des achats, de la paie ou des règlements avant de les intégrer dans **Divalto** Comptabilité.

- une balance et un grand livre ASCII pour répondre aux obligations fiscales;
- un export de données vers un tableur.

**Divalto** Comptabilité communique de manière dynamique avec les outils bureautiques du marché grâce aux interfaces standard DDE, OLE Automation, DLL et ODBC et permet la création de tableaux et graphiques sur tableur à partir des données comptables.

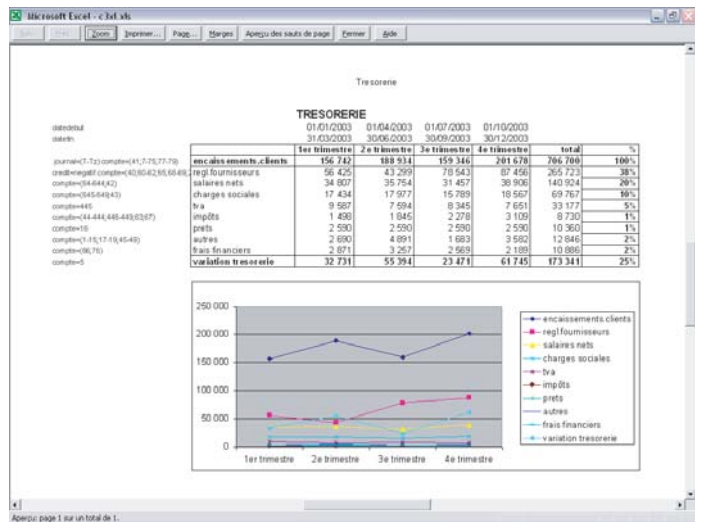

## IMPRESSIONS

Aux éditions comptables classiques viennent s'ajouter des états paramétrables par l'utilisateur selon de nombreux critères au menu.

Pour aller plus loin encore dans la personnalisation, le générateur d'état de **Divalto** Développement permet de modifier les états livrés en standard, d'ajouter des critères de filtre et de créer rapidement de nouveaux états de synthèse.

L'aperçu avant impression permet de garder les impressions sur le disque et de les consulter à tout moment sans relancer le traitement.

**Divalto** Comptabilité est directement associé à **Divalto** Règlements, module optionnel permettant un suivi aisé des règlements clients et fournisseurs. Il assure parallèlement la gestion des relances, des bons à payer, des incidents et des contestations.

**Divalto** Règlements assure les transmissions bancaires grâce à un module Etebac intégré.



## SÉCURITÉ

❖ La confidentialité des informations est assurée par **Divalto** Comptabilité : les utilisateurs doivent être déclarés avec leurs droits d'accès ; chaque fonction peut être protégée.

Seules les personnes autorisées ont accès aux traitements. Plusieurs niveaux de confidentialité sont possibles : la saisie, les interrogations, les paramètres société, le journal, le compte.

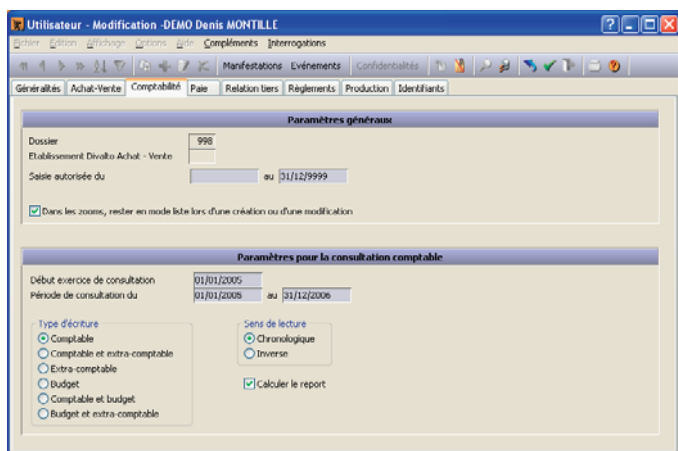

## FACILITÉ D'UTILISATION

❖ L'aide en ligne, disponible instantanément, donne réponse à de nombreuses questions.

Le "zoom généralisé" est disponible partout. Il permet l'interrogation multi-critères des bases de données et leur mise à jour : création d'un compte pendant la saisie des écritures, interrogation pendant la saisie, mise à jour des tables...

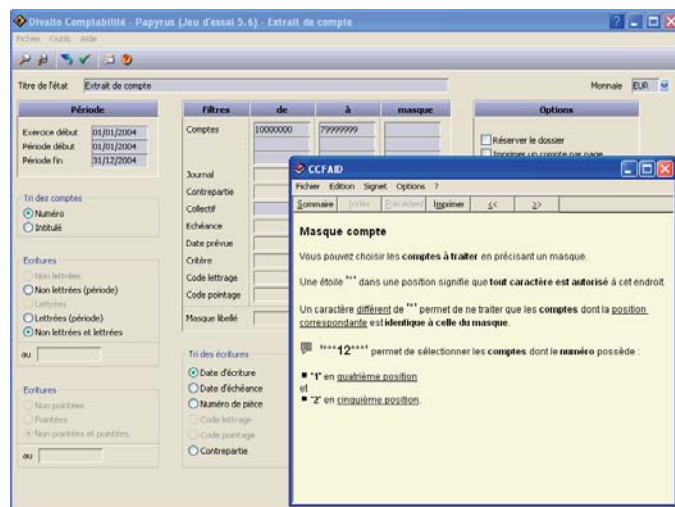

## ADAPTABILITÉ

❖ Développé avec l'Atelier de Génie Logiciel **Divalto** Développement, **Divalto** Comptabilité peut être adapté aux besoins spécifiques de l'utilisateur : ajout d'informations dans les fichiers et les écrans, traitements complémentaires, mise en forme de tous les états, modules complémentaires grâce à l'ouverture de la base de données.



Adresse postale :  
15, rue Icare - 67836 Tanneries cedex  
Adresse :  
15, rue Icare - Aéroport - 67 Entzheim

Tél 03 88 64 50 60 - Fax 03 88 64 50 70  
info@divalto.fr - www.divalto.fr

*Divalto est la nouvelle dénomination d'Interlogiciel*